

Fosca

400726



Faretto incasso in gesso



GU10 Max 50W

Dati generali

Product overview

Nome prodotto/Product name	FOSCA
Codice prodotto/Product code	400726
Materiale/Housing material	Gesso
Colore/Colour	Bianco
Ambiente di utilizzo/Environment	Interno
Certificazione/Certifications	CE
Lumen/Lumen	---
Efficacia luminosa/Luminaire efficacy (lm/W)	---
Gradi Kelvin/Kelvin degrade (K)	---
Angolo/Beam angle	---
Consumo/Power	---
Tensione/Voltage	220-240V 50/60Hz
Classe sicurezza/Isolation class	II Classe
Classe protezione/Protection degree	IP 20
Classe energetica/Energy label	--
Dimensioni articolo/ Carton product	15,0x15,0x6,0(cm)
Dimensioni scatola singolo/Gift box	17,5x17,5x9,0(cm)
Dimensioni cartone/ Carton dimensions	46,0x41,0x39,0(cm)
Imballo/Packing	12

Scheda Tecnica - Technical Sheet

Fosca

400726



Packaging

Scatolo con stampa
in quadricromia

Giftbox 4 colours

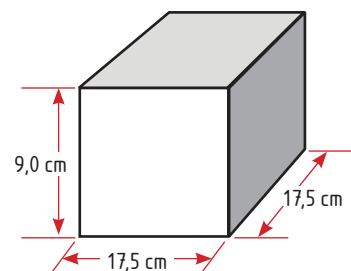

CONFEZIONE SINGOLA
Giftbox

Export carton

Bar code:
Position 4 sides
in the upper left

400726



8 033726 885776

Lateral sides
Shipping mark:



P/I NO.:
LOT NO.: 1725-64-18
CTN NO.:
MADE IN P.R.C.
ITEM NO.: 400726



Central sides
Shipping mark:



Importato da: Poliplast srl
via Oliveto Scammacca 7/C
95127 Catania (CT)



8 033726 885776

FOSCA 400726 220-240VAC GU10

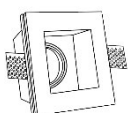

QTY:	12	PCS
G.W.:		Kg
N.W.:		Kg
MEAS:		CM



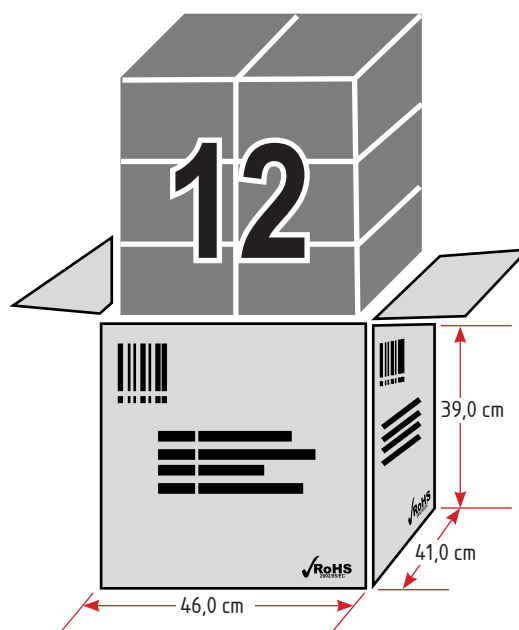



FOSCA 400726

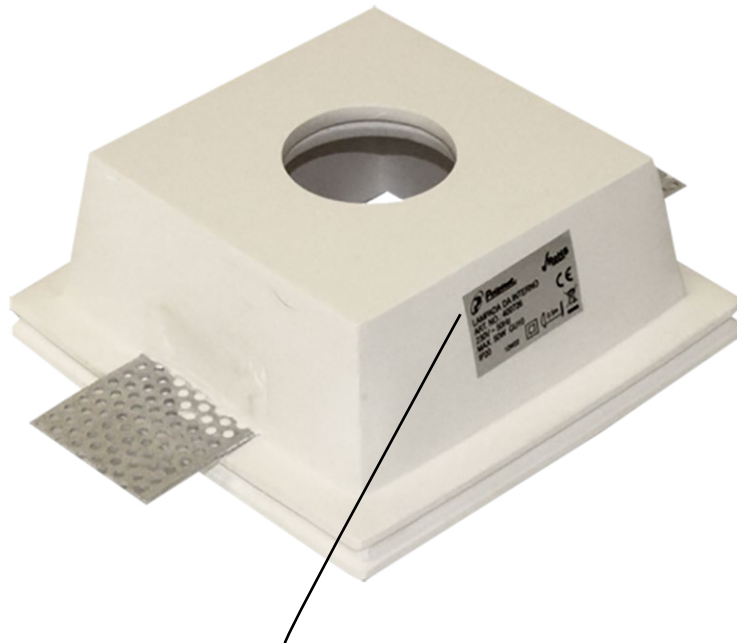
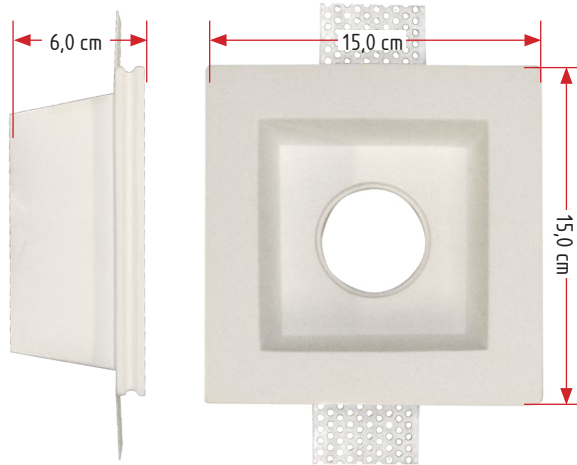

Dettagli Tecnici

Dimensioni
Dimensions



		
Art. 400726 220-240V~ 50/60Hz LOT.NO. 1725-64-18 Made in P.R.C.		
Importato da: Poliplast srl via O. Scammacca 7/c - Catania		

Scheda Tecnica - Technical Sheet

Fosca

400726



Corpo in gesso
Gypsum body



Staffe di fissaggio
Brackets

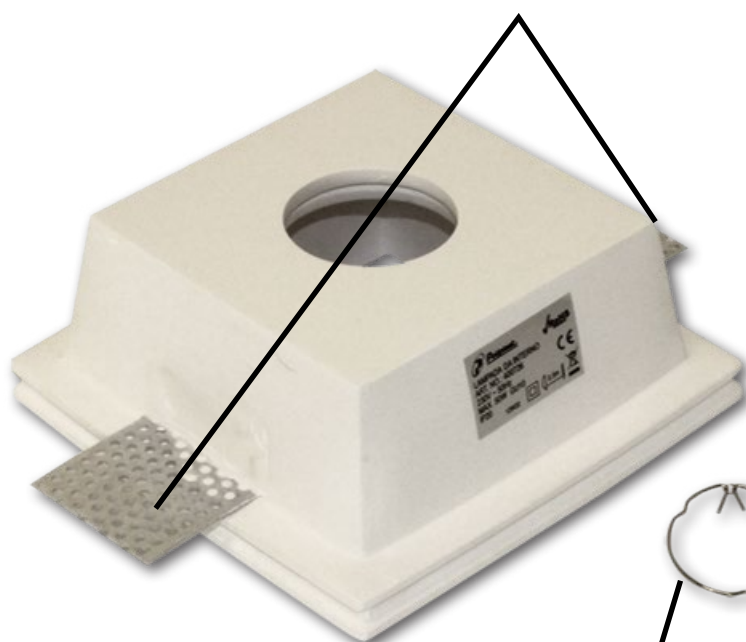

Portalampane GU10
GU Lamp holder



Molla di ritegno lampada
Spring for lamp



Foro per incasso

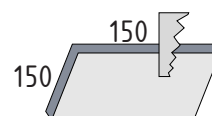

Fosca

400726



DICHIARAZIONE DI CONFORMITÀ

La Ditta:

Poliplast S.r.l.
Via Oliveto Scammacca 7
95127 Catania

Dichiara sotto la propria responsabilità che i prodotti contrassegnati con i codici:

400720, 400721, 400722, 400723, 400724, 400725, 400726, 400727

al quale questa dichiarazione si riferisce è conforme alle seguenti norme:

- NORMA EN-60838-1:2009-05
- NORMA EN-60838-1:2004+A1:2008-09

E quindi rispondente ai requisiti essenziali delle direttive 2006/95/CE e EMC 2004/108/CE





Catania, 10/10/2014



MANUALE DI ISTRUZIONE LAMPADA INCASSO GESSO 400726

Nota: leggere attentamente le istruzioni prima di installare l'articolo.

IMPORTANTE: L'installazione o qualsiasi operazione di manutenzione devono essere eseguite a corrente elettrica disconnessa.

400726	 GU10	7W LED MAX 35W	CLASSE II	FORO INCASSO 155x155 mm	Dimens. 150x150x60 mm	  
--------	--	-------------------	-----------	-------------------------------	--------------------------	---

CARATTERISTICHE:

Il corpo lampada è costituito da materiale in gesso bianco.
Può essere usato per decorazioni interne, giardini ed altro.

INSTALLAZIONE:

Assicurarsi che la corrente sia disconnessa.
Seguire i passi raffigurati sotto
L'apparecchiatura è doppiamente isolata e quindi non necessita messa a terra.

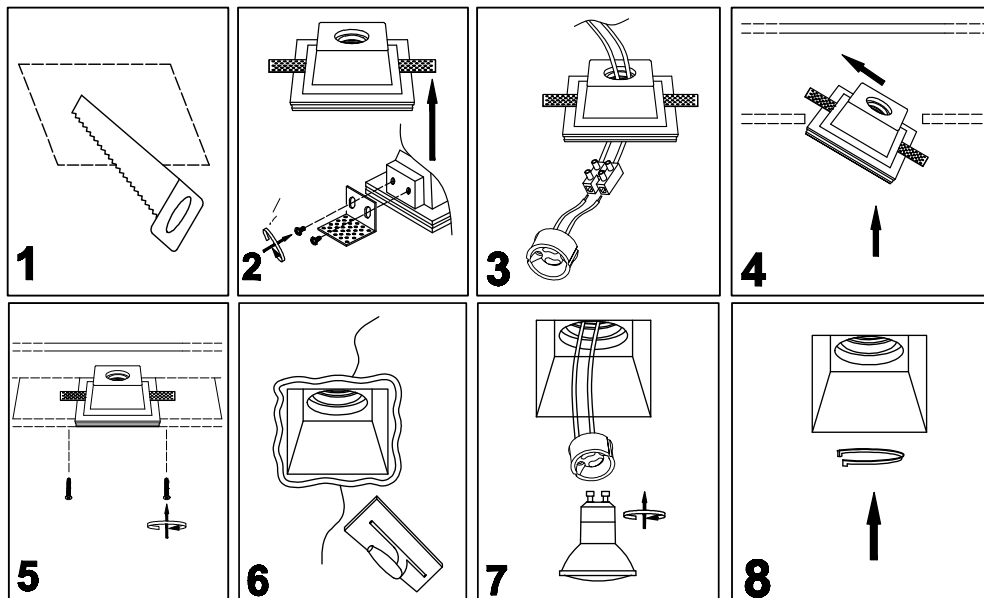

INFORMAZIONI ALL'UTILIZZATORE AI SENSI DELL'ART.13 DEL DLGS 151/05 - ATTUAZIONE DELLE DIRETTIVE EUROPEE 2014/35/EU, 2014/30/EU, 2012/19/EU -- RIFIUTI DI APPARECCHIATURE ELETTRICHE ED ELETTRONICHE (RAEE) È IMPOSTO L'OBLIGO DELLA "RACCOLTA DIFFERENZIATA" DI TALI APPARECCHIATURE CHE NON DEVONO ESSERE CONSIDERATE SEMPLICI RIFIUTI URBANI



Il simbolo del cassonetto barrato sopra riportato indica che questa apparecchiatura deve essere oggetto di raccolta separata. E' fatto quindi obbligo di non smaltire questo prodotto giunto a fine vita come rifiuto urbano. lo smaltimento deve essere effettuato presso gli appositi sistemi di raccolta dei rifiuti di questo tipo, oppure mediante riconsegna al distributore all'atto di acquisto di un analogo prodotto nuovo. Assicurandosi che questo prodotto sia smaltito correttamente, ed evitandone usi impropri, si contribuisce ad impedire possibili conseguenze negative all'ambiente e alla salute delle persone data la presenza al loro interno di sostanze potenzialmente pericolose.

Lo smaltimento deve avvenire in accordo con la normativa vigente per lo smaltimento dei rifiuti, pena le sanzioni previste in caso di smaltimento abusivo di detti rifiuti (RAEE).

Lo smaltimento abusivo del prodotto da parte dell'utente comporta l'applicazione delle sanzioni amministrative di cui all'art. 50 e seguenti del D.Lgs. n. 22/1997 come modificato dal D.Lgs. n.3-4-2006 n. 152 successive modifiche ed integrazioni.

Poliplast srl
Direzione e
Uffici Amministrativi:

Via Oliveto Scammacca, 7/c
95127 Catania (Italy)

Tel. +39 095.7357530 pbx
Fax +39 095.7139988

www.poliplastsrl.com
info@poliplastsrl.com